amis ont rédigé la présentation suivante :

Maurice Rouvière est né le 12 janvier 1949 à Ambert Puy-de-Dôme. Il a passé 9 ans à la campagne, au milieu des animaux où, tout petit sur les genoux de sa mère, il caressait une poule et ses poussins. À l'âge de 9 ans, ses parents se sont installés dans la Drôme où il a vécu très malheureux sans ses animaux et en ville. Très jeune, il a demandé à ses parents d'aller à l'école d'agriculture mais il n'a jamais obtenu satisfaction. Parents un peu trop spéciaux, où Maurice se sentait vraiment très malheureux ; cette ambiance ne lui convenait pas du tout et, depuis son plus jeune âge, l'amour de la biodiversité était sa façon de vivre.

Énorme essaim sous un porche à la faculté

L'appel de la nature étant plus fort que tout, à 15 ans il construit ses premiers nichoirs à oiseaux pour les installer chez les personnes âgées et plus tard, il adhère à une association de défense de la nature. Dès qu'il le peut, il commence à travailler, mais les animaux lui manquaient trop ; âgé de 20 ans, après une grave maladie et avec un fort caractère, il se jure qu'une fois rétabli, il va vivre pour travailler avec la biodiversité. Il acquiert sa première ruche de suite, puis sa deuxième et troisième et. Le chemin des abeilles s'ouvre à lui et, rapidement, avec un énorme désir, il l'emprunte… Au bout de 56 ans de travaux apicoles, Maurice Rouvière est devenu « Maître des abeilles », conférencier dans le grand respect du vivant et de la biodiversité.

Installation en Cévennes

À 22 ans, il rencontre une fille d'origine ardéchoise de Burzet dans un petit hameau ; Maurice s'intègre très vite au milieu des moutons et chèvres de l'oncle Henri de sa future épouse.

Il en profite, après avoir acheté une ferme en Ardèche, pour installer un rucher d'une cinquantaine de ruches. Après plusieurs années, il vend cette ferme qui demandait trop de réparations pour acheter la maison de ses arrière-grands-parents à Lablachère en Ardèche, d'où sa famille est originaire. Les gens venant très souvent le rencontrer pour avoir des conseils en apiculture, il crée alors trois associations de l'environnement. Lors d'une rencontre avec un intervenant de Terre & Humanisme, il accepte un rendez-vous pour une vingtaine de personnes afin de les former à l'apiculture, dans sa propre miellerie.
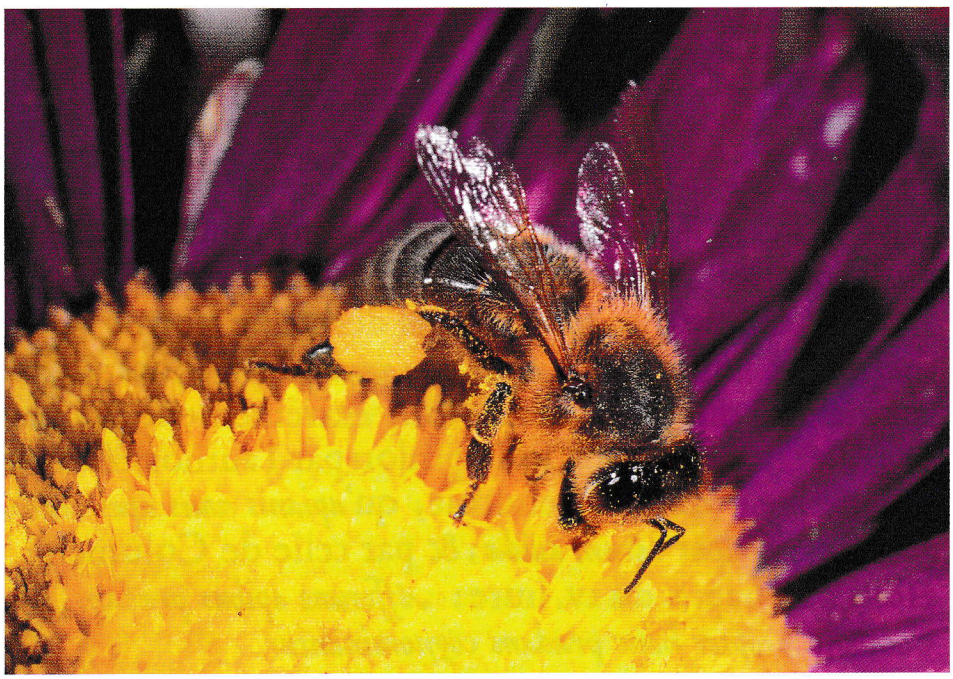
Très rapidement, Maurice rencontre Pierre Rabhi avec qui il a de très bons échanges. Il intervient pour les stages apicoles à Terre & Humanisme et d'autres associations, formant de futurs apiculteurs de la biodiversité. Ces travaux lui permettent de tourner de nombreuses vidéos sur l'Ardèche. Il fait des stages pour beaucoup d'artistes de cinéma, de personnalités, et il est intervenant dans plusieurs films sur les abeilles. En 2014, il a décidé avec son épouse de vendre la maison de Lablachère pour venir dans le Gard afin de vivre plus calmement… mais il est vite rejoint par la presse ; l'amour des abeilles et des biotopes l'emporte.